



ESPECIES TERRESTRES de CHILE

MINISTERIO DEL MEDIO AMBIENTE

CONOCE Y COLOREA





ESPECIES AMENAZADAS
Zona **NORTE** de **CHILE**
MINISTERIO DEL MEDIO AMBIENTE

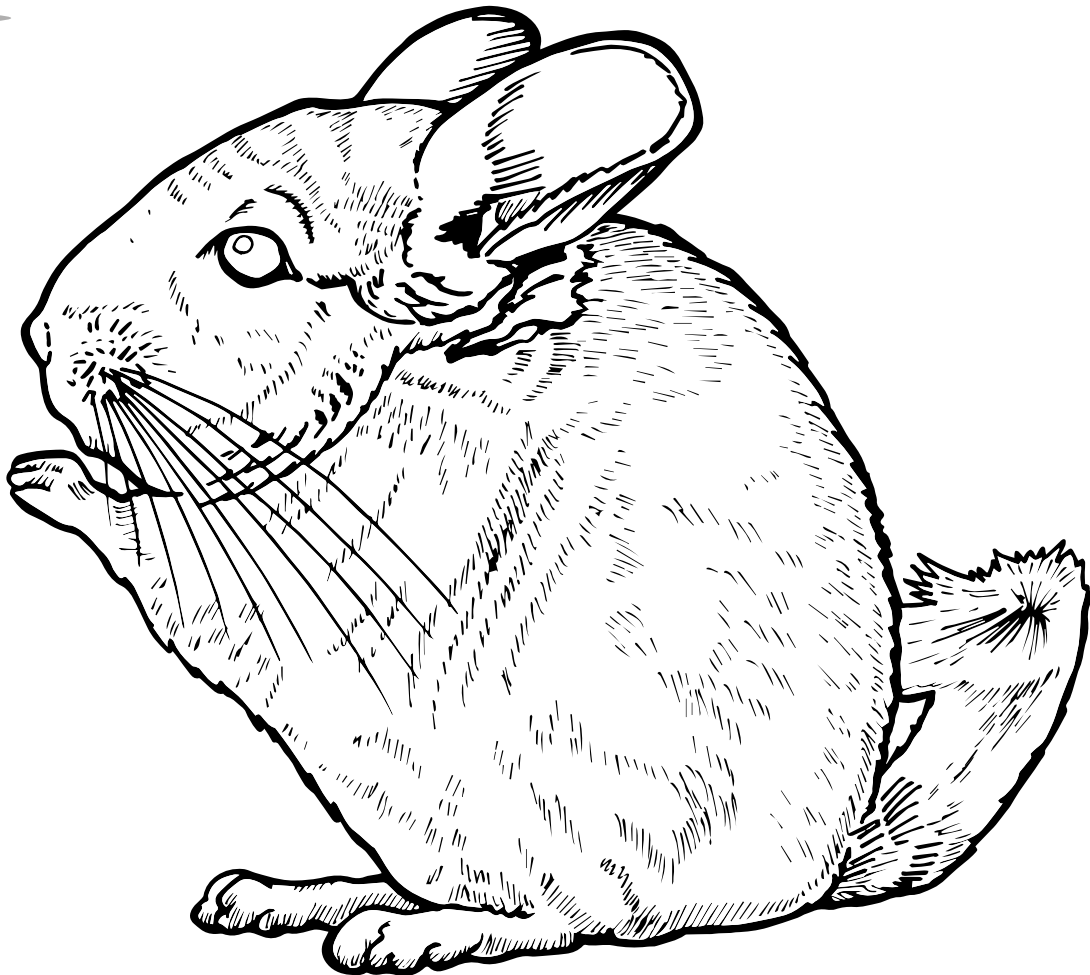

Nombre común:

CHINCHILLA DE COLA CORTA

Nombre científico:

Chinchilla chinchilla

En Peligro Crítico

CR

Categoría de Conservación de especies en Chile.

**Zona
Norte
de Chile**

HABITA:

Zonas cordilleranas entre 3.500 y 5.000 metros de altura en las regiones de Antofagasta y Atacama.



MIDE:

Largo aprox. **40 cm**, incluida su cola.



ALIMENTACIÓN

Es herbívora, se alimenta de diversas plantas cordilleranas.





ESPECIES AMENAZADAS
Zona **NORTE** de **CHILE**
MINISTERIO DEL MEDIO AMBIENTE

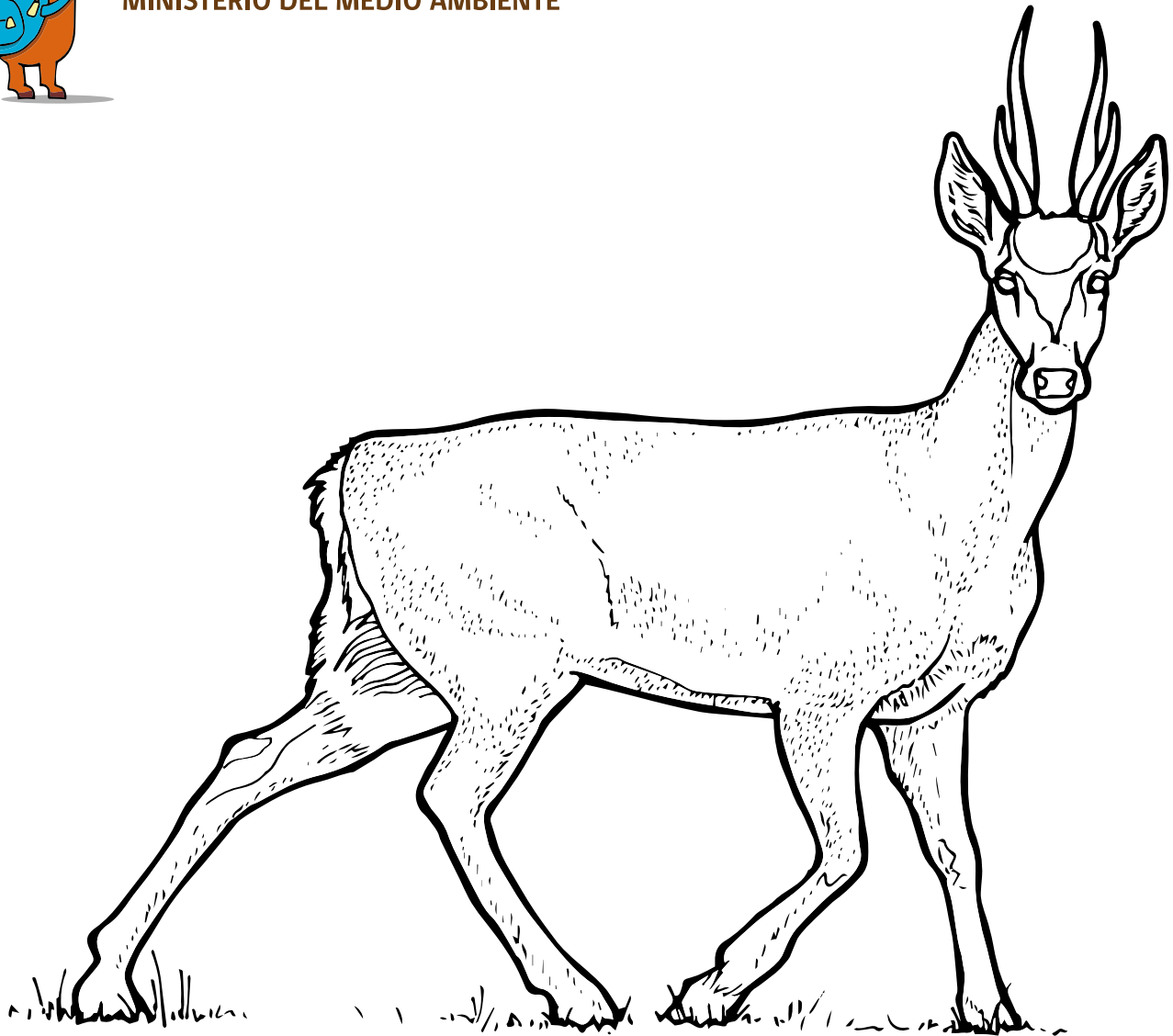

Nombre común:

TARUCA

Nombre científico:

Hippocamelus antisensis

En Peligro

EN

Categoría de Conservación de especies en Chile.

**Zona
Norte
de Chile**

HABITA:

A lo largo de la parte alta de los Andes, desde el centro del Perú hasta el extremo norte de Chile, en las Regiones de Arica y Parinacota y Tarapacá.



MIDE:

Largo aprox. **1,6 m**



ALIMENTACIÓN

Se alimenta de arbustos, hierbas y brotes de árboles, como también de líquenes entre las rocas.





ESPECIES AMENAZADAS
Zona **CENTRAL** de **CHILE**
MINISTERIO DEL MEDIO AMBIENTE



Nombre común:

GRUÑIDOR DEL VOLCÁN

Nombre científico:

Pristidactylus volcanensis

En Peligro

EN

Categoría de Conservación de especies en Chile.

Zona
Central
de Chile

HABITA:

Registrado solamente en El Volcán (Cajón del Maipo) y Reserva Nacional Río Clarillo, ambos en la Región Metropolitana.



MIDE:

20 a 22 cm de largo, de los cuales poco más de la mitad corresponden a la cola.



ALIMENTACIÓN

Se alimentan de invertebrados, principalmente insectos y arácnidos.



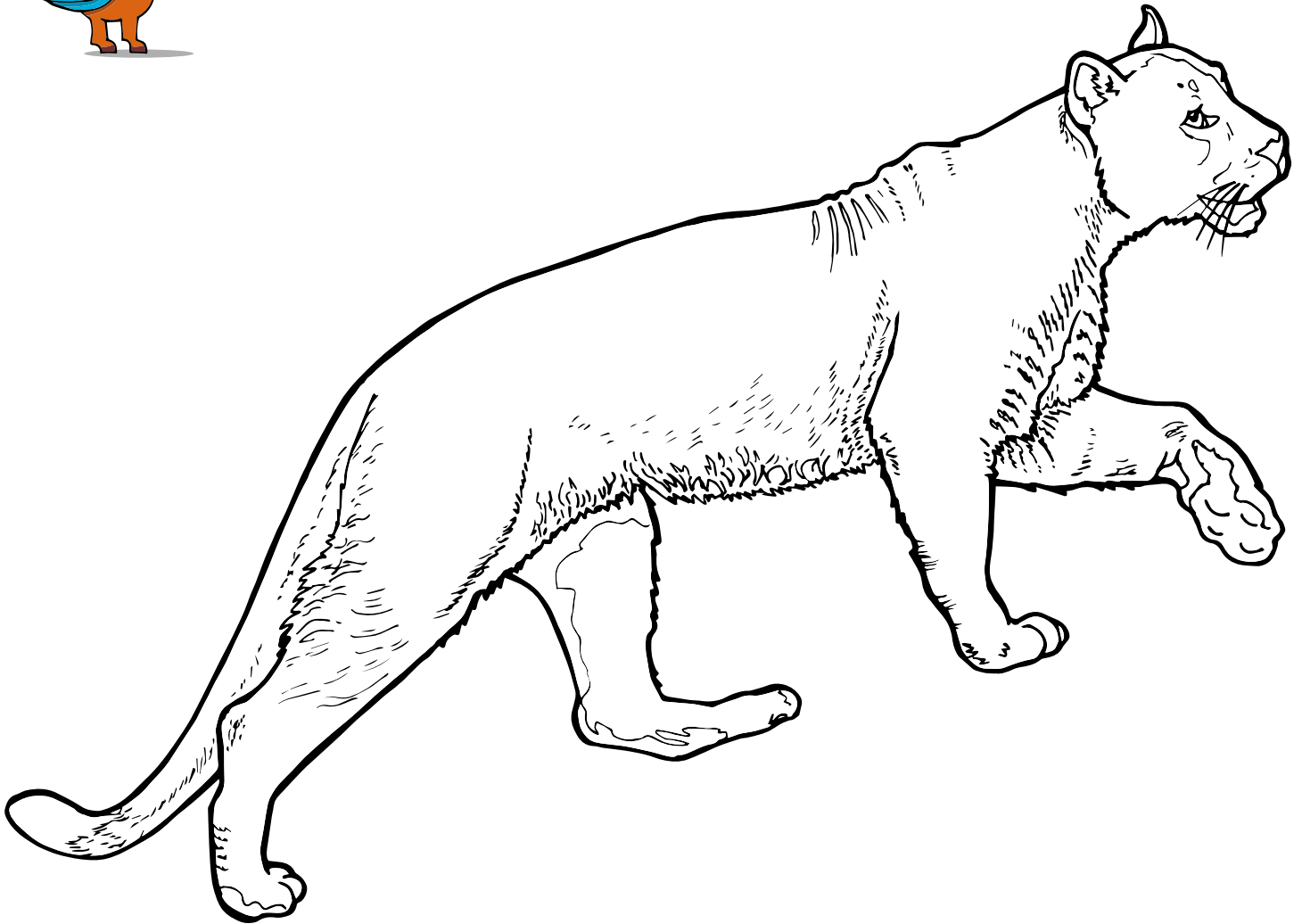

Nombre común:

PUMA CHILENO

Nombre científico:

Puma concolor

Casi Amenazada

NT

Categoría de Conservación de especies en Chile.

Es el carnívoro terrestre más grande que habita en Chile

HABITA:

Desde Arica a Magallanes. Puede encontrarse tanto en plena cordillera, como en bosques densos.



MIDE:

Largo aprox. 2,8 metros

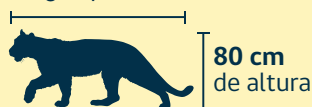

80 cm de altura

COLOR:

Varia entre rubio, amarillos-grises hasta pardo-rojizo.

ALIMENTACIÓN

Se alimenta de guanacos, aves, roedores y ciervos como el pudú y el huemul.



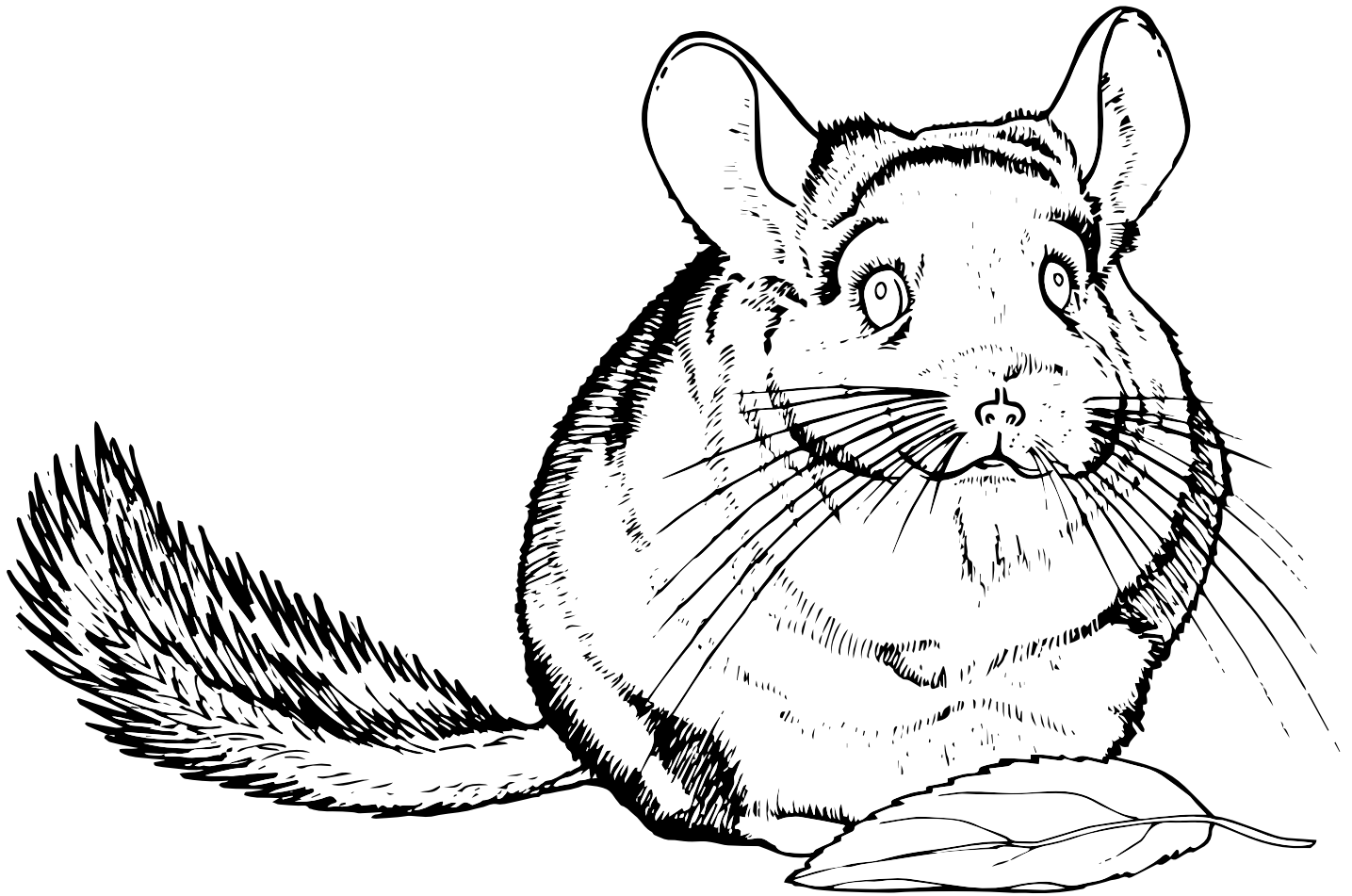

Nombre común:

CHINCHILLA DE COLA LARGA

Nombre científico:

Chinchilla lanigera

En Peligro

EN

Categoría de Conservación de especies en Chile.

HABITA:

En algunos sectores desde el sur de Antofagasta hasta La Higuera, y en las cercanías de Illapel, región de Coquimbo.



MIDE:

Largo aprox. 26 cm



Su cola puede medir 15 cm de largo

COLOR:

Roedor de pelaje suave y denso de color gris y blanco en el vientre.

ALIMENTACIÓN

Se alimentan de semillas, raíces, hojas, frutos, bayas y corteza.





Nombre común:

MONITO DEL MONTE

Nombre científico:

Dromiciops gliroides

Casi Amenazada

NT

Categoría de Conservación de especies en Chile.

HABITA:

Desde la Reserva Nacional Los Queules, región del Maule hasta la Isla de Chiloé, región de Los Lagos y Aysén.



MIDE:



Largo aprox. **26 cm** desde el hocico a la cola

COLOR:

Tiene un pelaje denso y corto, de coloración parda en el dorso, más claro y café amarillento en los flancos y blanquecino en el vientre.

ALIMENTACIÓN

De insectos, huevos y una variedad de frutos y flores.



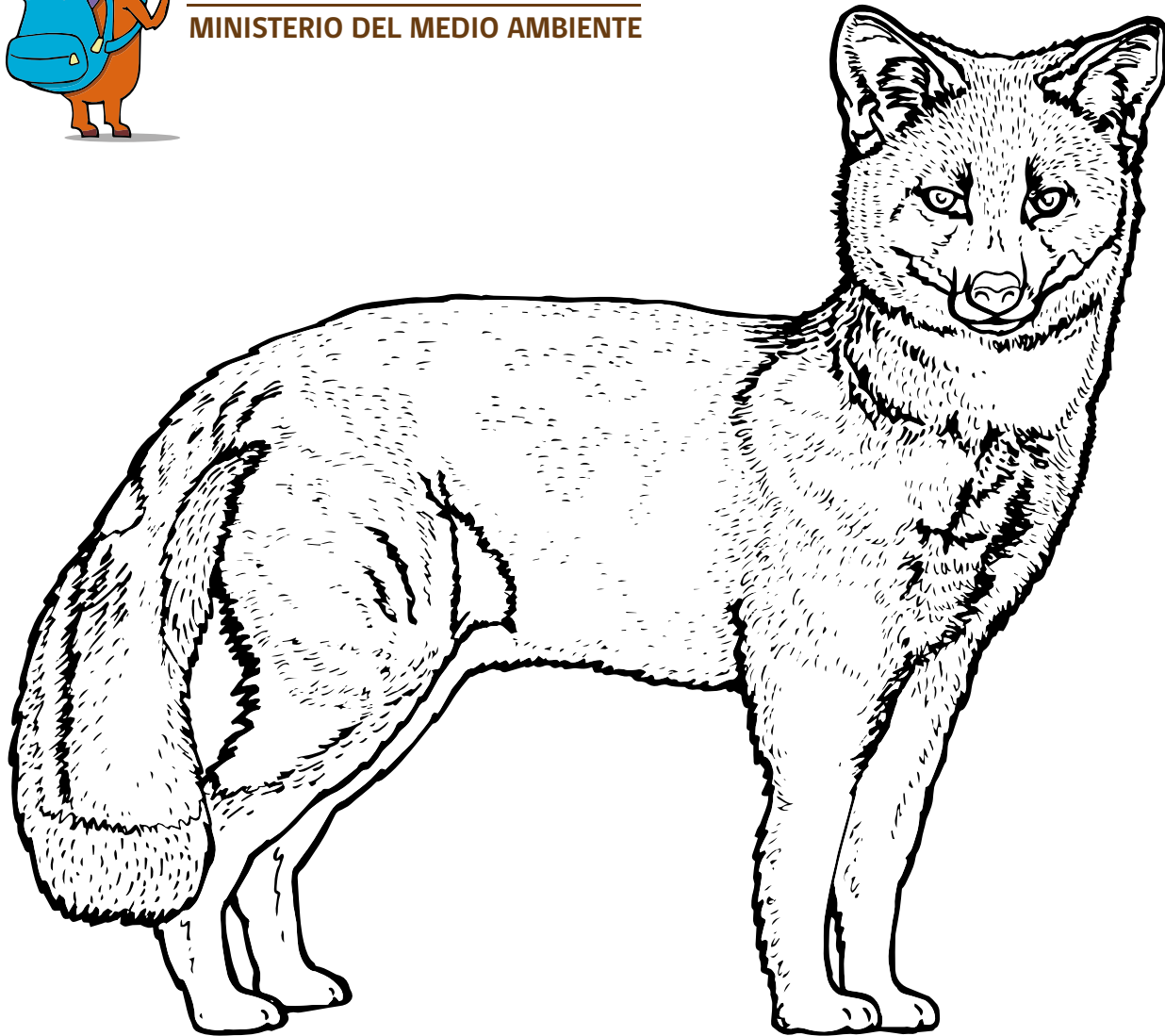

Nombre común:

ZORRO DE DARWIN O DE CHILOÉ

Nombre científico:

Lycalopex fulvipes

Zorro endémico, es decir sólo se encuentra en Chile.

En Peligro

EN

Categoría de Conservación de especies en Chile.

HABITA:

Habita principalmente en Chiloé y la Cordillera de Nahuelbuta, con algunas poblaciones dispersas en sectores costeros de La Araucanía, Los Ríos y Los Lagos.



MIDE:

Largo aprox. 80 cm



COLOR:

Pelaje oscuro, en que llama la atención la coloración café rojiza detrás de sus orejas. Todo su cuerpo está cubierto de abundante pelo largo.

ALIMENTACIÓN

Cazan mamíferos, reptiles, aves, anfibios y escarabajos. También consumen frutas y bayas.





Nombre común:

VIZCACHA

Nombre científico:

Lagidium viscacia

Preocupación Menor

LC

Categoría de Conservación de especies en Chile.

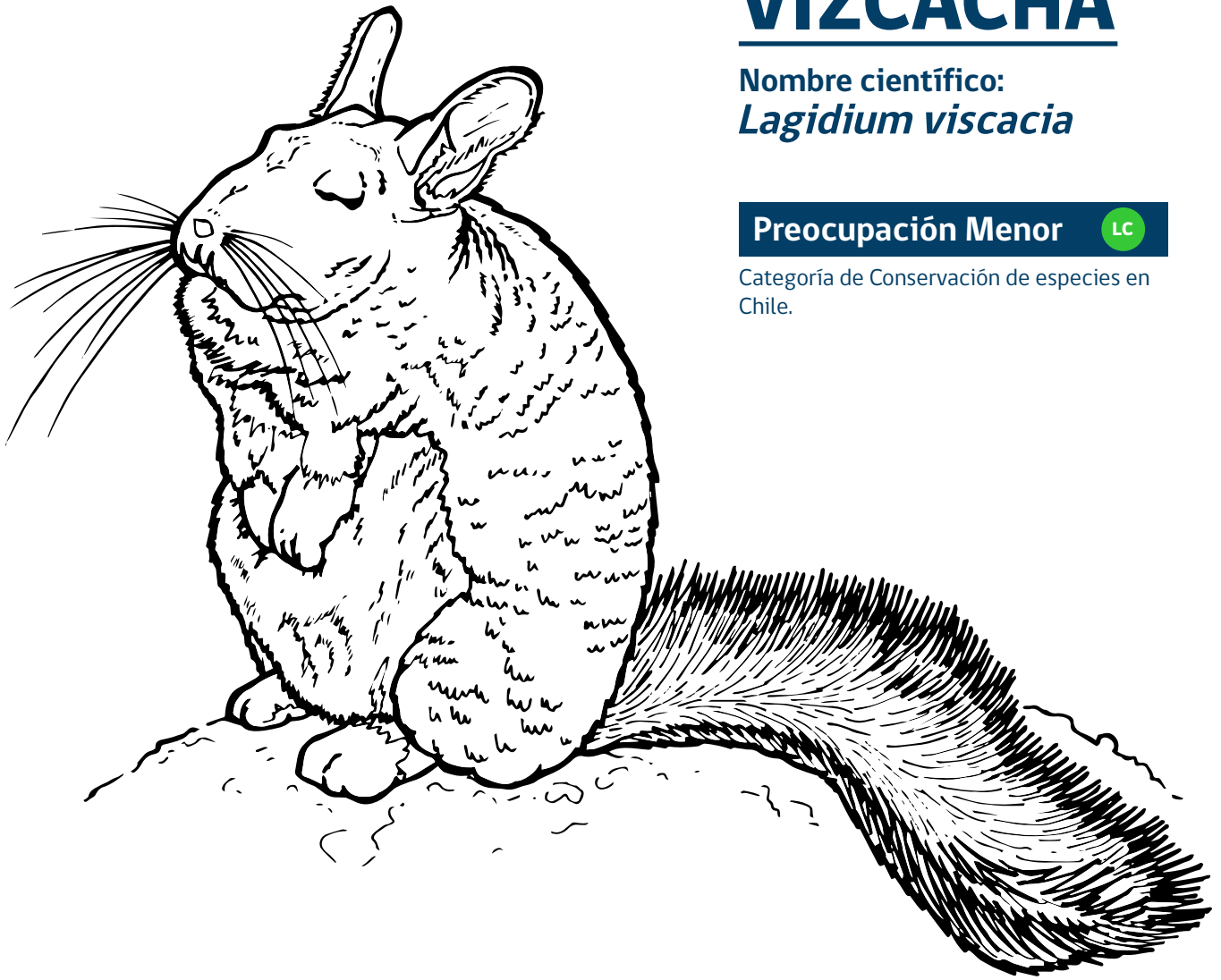

HABITA:

Habita desde Arica y Parinacota hasta Los Lagos.



MIDE:

Largo aprox. de cabeza a tronco **80 cm**

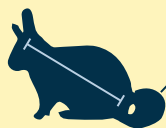

Su cola de mide **24 a 32 cm**

COLOR:

Pelaje suave y fino de color gris, cola con largos pelos en el dorso.

ALIMENTACIÓN

Se alimenta de vegetales, hierbas y semillas.



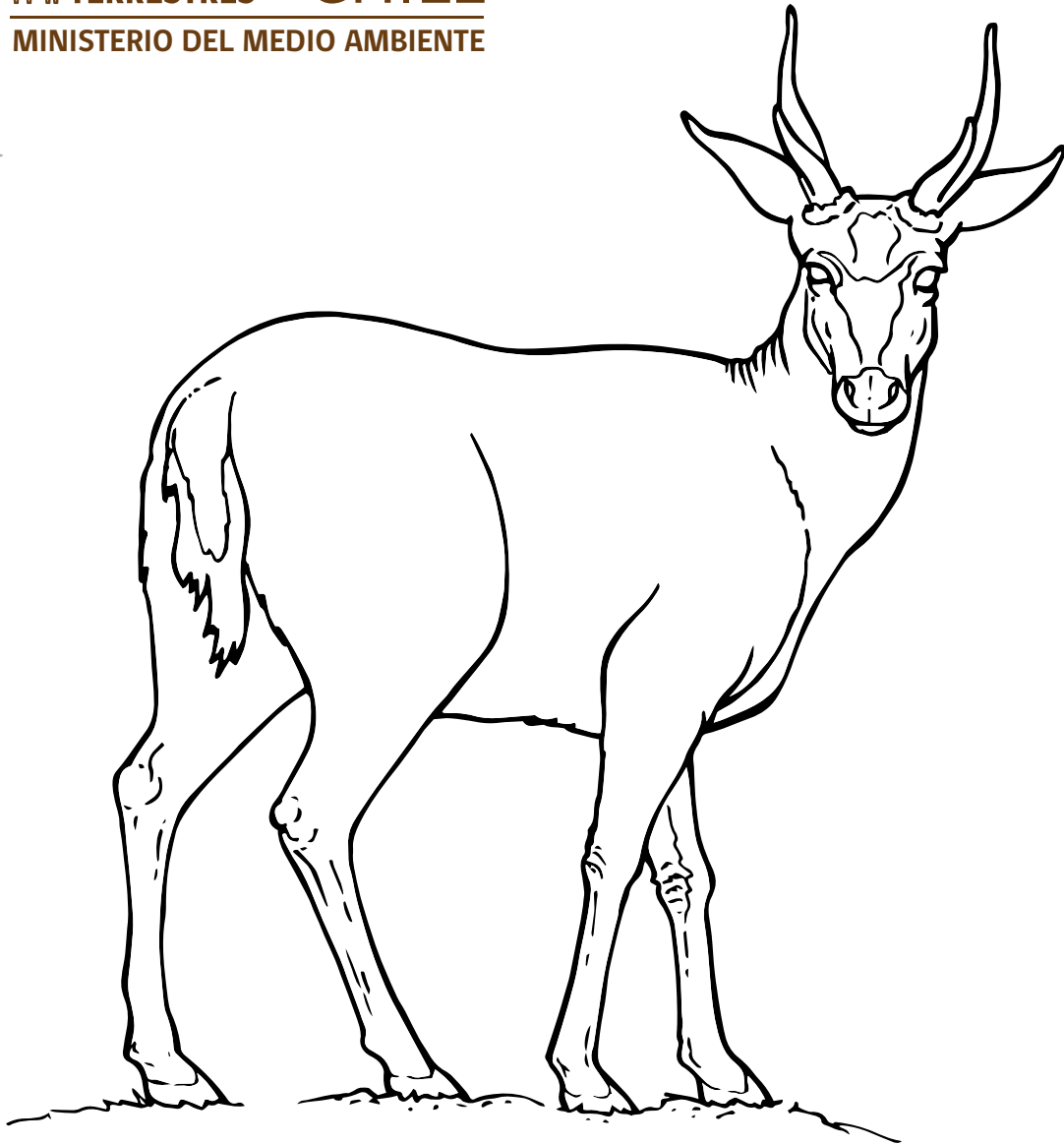

Nombre común:

HUEMUL

Nombre científico:

Hippocamelus bisulcus

En Peligro

EN

Categoría de Conservación de especies en Chile.

Es una de las tres especies de ciervos nativos que viven en Chile.

HABITA:

Habita en los Andes patagónicos, en la costa del sur y sus archipiélagos, desde Puelo hasta Magallanes. Además hay una población asilada en los Nevados de Chillán.



MIDE:

Largo aprox. 165 cm



Alto aprox. 100 cm

COLOR:

Varía con las estaciones del año, entre un café oscuro y un café más claro o amarillo dorado con manchas grises.

ALIMENTACIÓN

Se alimenta de arbustos, hierbas y brotes de árboles, como también de líquenes entre las rocas.





ESPECIES TERRESTRES de CHILE
MINISTERIO DEL MEDIO AMBIENTE

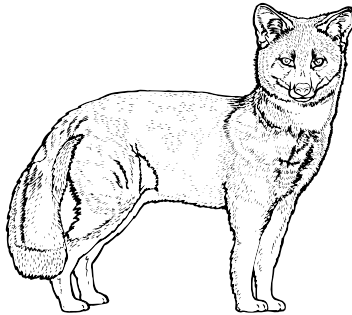

Zorro de Darwin o de Chiloé

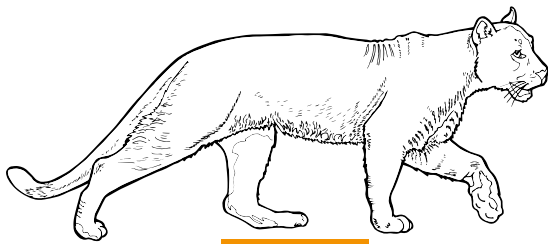

Puma chileno

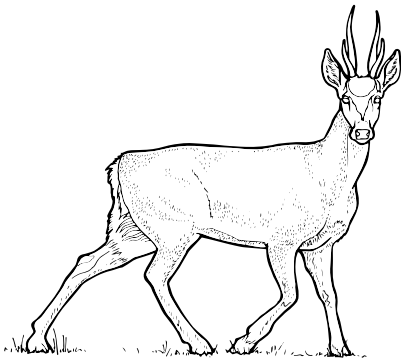

Taruca

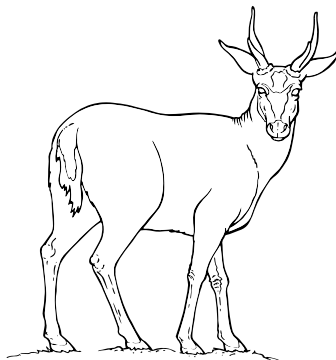

Huemúl

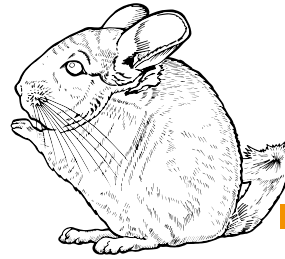

Chinchilla de cola corta

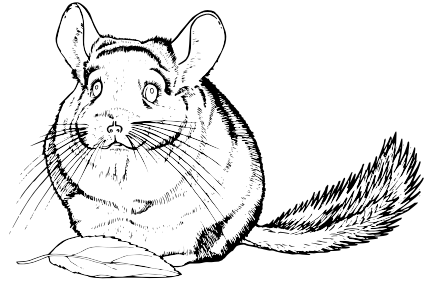

Chinchilla de cola larga



Gruñidor del volcán



Monito del Monte



Vizcacha



JUGUEMOS UN POCO: Une con una línea cada una de los mamíferos donde habitan en el mapa de Chile.



ESPECIES TERRESTRES de CHILE

MINISTERIO DEL MEDIO AMBIENTE

